

Máquina de proyección COMPACT-PRO 30 - Chasis

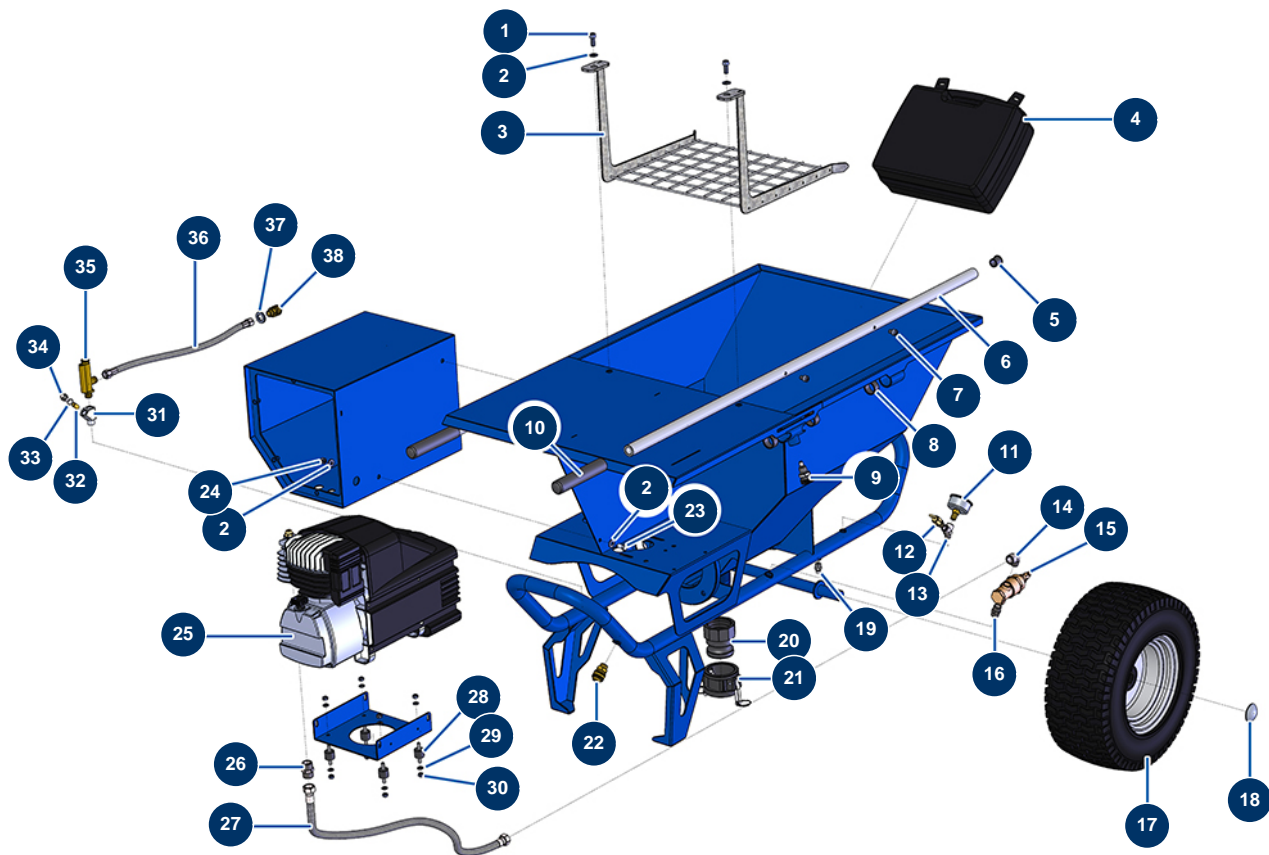

Détails des pièces

| Pos. | Référence | Désignation |
|------|-----------|----------------------------------------------------------|
| 1 | 80470 | Tornillo de cabeza cilíndrica 8 x 20 |
| 2 | 80260 | Arandela media ø 8 inox |
| 3 | 11379 | Rejilla de seguridad máquina COMPACT-PRO 30, 35, 40 y 50 |
| 4 | 11833 | Lanza completa mortero ABS - conexión 1" |
| 5 | 90870 | Extremo de plástico para tubo redondo ø 25 negro |
| 6 | C21327 | Brazo máquina COMPACT-PRO 30 a 55 desde marzo 2020 |
| 7 | 90151 | Tornillo de cabeza cilíndrica 8 x 10 |
| 8 | 13453 | Cojinete cilíndrico 26/30 x 16 |
| 9 | 15010 | Perno de indexación completo para brazo |
| 10 | 90255 | Empuñadura brazo EUROPRO 24P y compres. 50 y 100 |
| 11 | 80028 | Manómetro axial 1/4" r. cónica 50 mm desde 0 a 12 bar |
| 12 | 80097 | Válvula de seguridad rosca exterior 1/4" bar homologada |
| 13 | 30123 | Pieza de Y baja presión M1/4" x F1/4" x F1/4" |

| Pos. | Référence | Désignation |
|------|-----------|---------------------------------------------------------|
| 14 | 30120 | Codo baja presión 90° 3/8" MachoC x 3/8" HembraD |
| 15 | 101015 | Válvula autónoma de descarga 3/8 |
| 16 | 30367 | Niple baja presión 3/8" MachoC x 3/8" MachoC |
| 17 | 80372 | Rueda completa 410 eje de 25 con cojinete de bolas |
| 18 | 90282 | Clip cromado ø 25 |
| 19 | 30133 | Purga del depósito del compresor 1/4" macho |
| 20 | 11396 | Adaptador rosca interior 2" POLYPRO para COMPACT-PRO 30 |
| 21 | 11397 | Tapón hembra 2" POLYPRO para COMPACT-PRO 30 |
| 22 | 70034 | Conexión rápida hembra rosca exterior 3/8 |
| 23 | 30295 | Tornillo THEF 8 x 16 |
| 24 | 13980 | Tuerca M 8 nylstop inox |
| 25 | 80454 | Cabezal compresión EUROPRO 27 |
| 26 | 30369 | Niple baja presión 1/2" MachoC x 1/2" MachoC |
| 27 | 11341 | Manguera aire salida compresor COMPACT-PRO 30 y 40 |
| 28 | 30147 | Silentbloc ø 20 x 15 M6 para Compact-pro 30 |
| 29 | 70087 | Arandela estrecha ø 6 inox |
| 30 | 14217 | Tuerca M 6 nylstop inox |
| 31 | M10322 | Cuerpo filtro máquina Máquina de proyección |
| 32 | 12502 | Filtro tamiz 50 mallas |
| 33 | 1032095 | Junta tórica 12,42 x 1,78 |
| 34 | M10323 | Tapón cuerpo filtro máquina de proyección |
| 35 | 30005 | Caudalímetro EUROPRO 4-6-8-14 y 24 P |
| 36 | 11340 | Manguera aire caudalímetro máquina MORTERO |
| 37 | 30288 | Arandela estrecha ø 16 inox |
| 38 | 70035 | Conexión rápida hembra rosca interior 3/8 |

Máquina de proyección COMPACT-PRO 30 - Transmisión

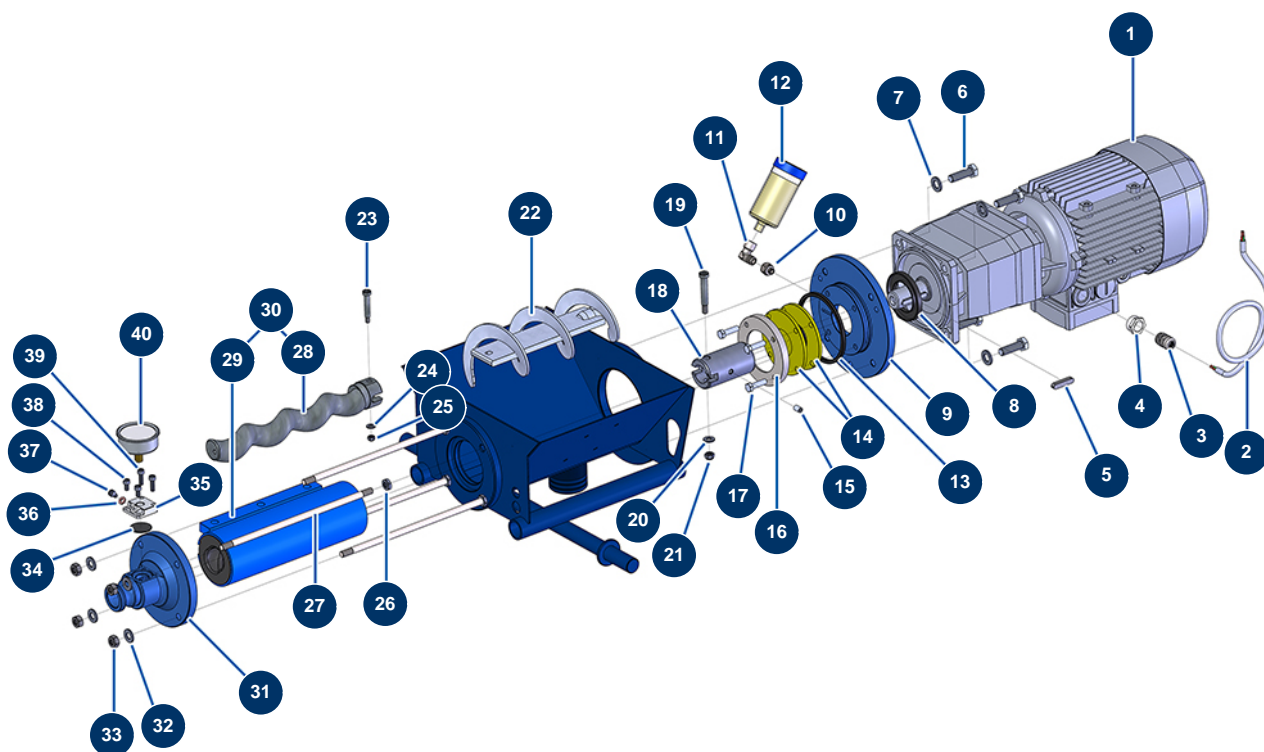

Détails des pièces

| Pos. | Référence | Désignation |
|------|-----------|------------------------------------------------------------------|
| 1 | 10895 | Motorreductor 2,2 kW - T322 - R14 - 1400 rpm - 400V |
| 2 | 90606 | Cable apantallado 4 x 1,5 por metro |
| 3 | 30040 | Prensaestopa estanco niquelado de 11 CEM |
| 4 | 80446 | Reductor prensaestopa M 25-11 |
| 5 | 11999 | Chaveta 8 x 7 x 40 con extremo redondo |
| 6 | 12928 | Tornillo THEF 12 x 40 |
| 7 | 30281 | Arandela estrecha ø 12 inox |
| 8 | 70107 | Sello de vacío 50 x 80 x 8 para 24P,24PT, MPE300, COMPACT-PRO 30 |
| 9 | 11334 | Brida distanciador motor COMPACT-PRO |
| 10 | 10899 | Niple baja presión 1/8" MachoD x 1/4" HembraD |
| 11 | 30121 | Codo baja presión 90° 1/4" MachoC x 1/4" HembraD |
| 12 | 90639 | Lubricador automático |
| 13 | 11337 | Junta de 4 lóbulos de brida espaciadora COMPACT-PRO 30 |

| Pos. | Référence | Désignation |
|------|--------------|--------------------------------------------------------------|
| 14 | 11300 | Junta parte inferior del depósito COMPACT-PRO 30 |
| 15 | 11360 | Tornillo de cabeza hueca M 8 x 16 |
| 16 | M10190 | Arandela de apoyo junta COMPACT-PRO 30 |
| 17 | 11544 | Tornillo THEF 8 x 25 |
| 18 | 11336 | Eje de transmisión CP 20, 30 y 40 |
| 19 | 11359 | Pasador tornillo eje de transmisión CP 30 |
| 20 | 80260 | Arandela media ø 8 inox |
| 21 | 13980 | Tuerca M 8 nylstop inox |
| 22 | 11357 | Biela máquina CP 30 a 50 |
| 23 | 90520 | Pasador tornillo rotor CP 30 |
| 24 | 80259 | Arandela media ø 6 |
| 25 | 14217 | Tuerca M 6 nylstop inox |
| 26 | 13979 | Tuerca M10 plana inox |
| 27 | 60010 | Tirante fijación EUROPRO MAP 5/6 |
| 28 | MI7009107300 | Rotor bomba EUROPRO MAP 5/6 cabeza tipo CP30 |
| 29 | MI3F00529400 | Stator bomba EUROPRO MAP 6 D8-1,5 ajustable |
| 30 | 30446 | Kit rotor/stator bomba EUROPRO MAP 6 |
| 31 | 90125 | Brida stator EUROPRO 24 P y COMPACT-PRO 30 |
| 32 | 80261 | Arandela media ø 10 inox |
| 33 | 13978 | Tuerca M10 inox |
| 34 | 12913 | Membrana manómetro soporte bomba JETPRO 80 y 120, JETBAG 120 |
| 35 | M10079 | Tapa MIXPRO 14 |
| 36 | 12765 | Junta de cobre soporte bomba JETPRO 80 |
| 37 | 90157 | Tornillo de cabeza cilíndrica M6 x 16 - CP 60 |
| 38 | 12112 | Tornillo de cabeza cilíndrica 6 x 12 |
| 39 | 90996 | Tornillo de cabeza cilíndrica 6 x 20 inox |
| 40 | 80070 | Manómetro axial 1/4" r. cónica aceite 50 mm desde 0 a 60 bar |

Máquina de proyección COMPACT-PRO 30 - Cuadro eléctrico

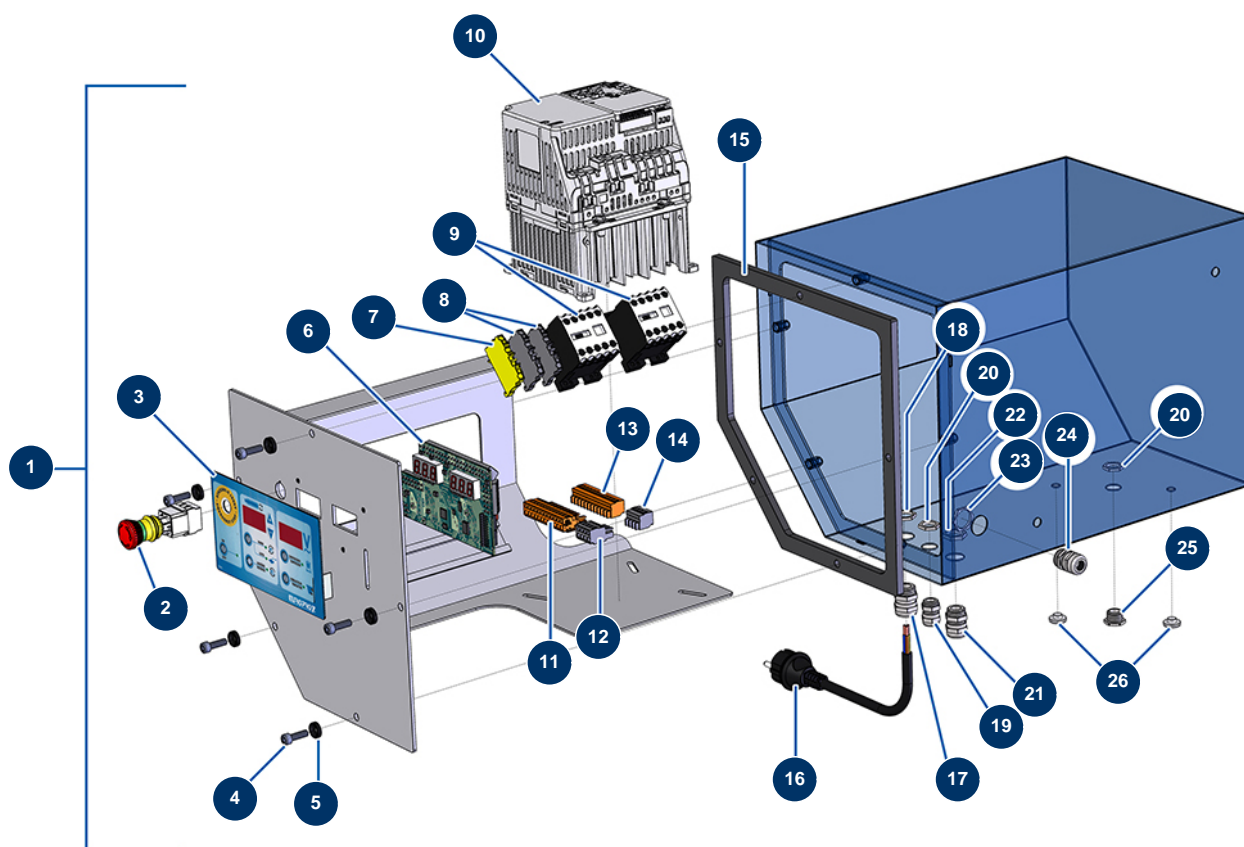

Détails des pièces

| Pos. | Référence | Désignation |
|------|-----------|-------------------------------------------------------------|
| 1 | 12848 | Cuadro eléctrico con membranas completo COMPACT-PRO 30 y 35 |
| 2 | 13015 | Botón PARADA DE EMERGENCIA con bloqueo completo ø 16 |
| 3 | 13006 | Frontal de membrana COMPACT PRO |
| 4 | 90996 | Tornillo de cabeza cilíndrica 6 x 20 inox |
| 5 | 80573 | Arandela hueca ø 6 |
| 6 | 30672 | Tarjeta electrónica COMPACT-PRO 30, 35 y 40 |
| 7 | 30038 | Bloque conductor amarillo y verde 6 mm ² |
| 8 | 80482 | Bloque conductor gris 6 mm ² |
| 9 | 11918 | Contactora bobina 24 Voltios AC |
| 10 | 80459 | Variador velocidad 230 V - 2.2 KW |
| 11 | 11771 | Conector macho 12 pin |
| 12 | 12754 | Conector macho 4 pin |
| 13 | 11772 | Conector hembra 12 pin |

| Pos. | Référence | Désignation |
|-------------|------------------|-------------------------------------------------------------------|
| 14 | 12755 | Conector hembra 4 pin |
| 15 | 11361 | Junta caja mandos EUROPRO COMPACT-PRO 30 |
| 16 | 90214 | Cable de alimentación con clavija moldeada 3G 2,5 mm ² |
| 17 | 30332 | Prensaestopa estanco niquelado de 13 |
| 18 | 30054 | Tuerca prensaestopa de 13 |
| 19 | 80445 | Prensaestopa estanco de M 16 |
| 20 | 11327 | Tuerca prensaestopa de M 16 |
| 21 | 30040 | Prensaestopa estanco niquelado de 11 CEM |
| 22 | 30333 | Tuerca prensaestopa de 11 CEM |
| 23 | 30060 | Tuerca prensaestopa de 11 |
| 24 | 30082 | Prensaestopa estanco niquelado de 11 |
| 25 | 80442 | Tapón para caja mandos de IM 16 |
| 26 | 80397 | Tapón desagüe agua para caja mandos |

Máquina de proyección COMPACT-PRO 30 - Mangueras y extensiones

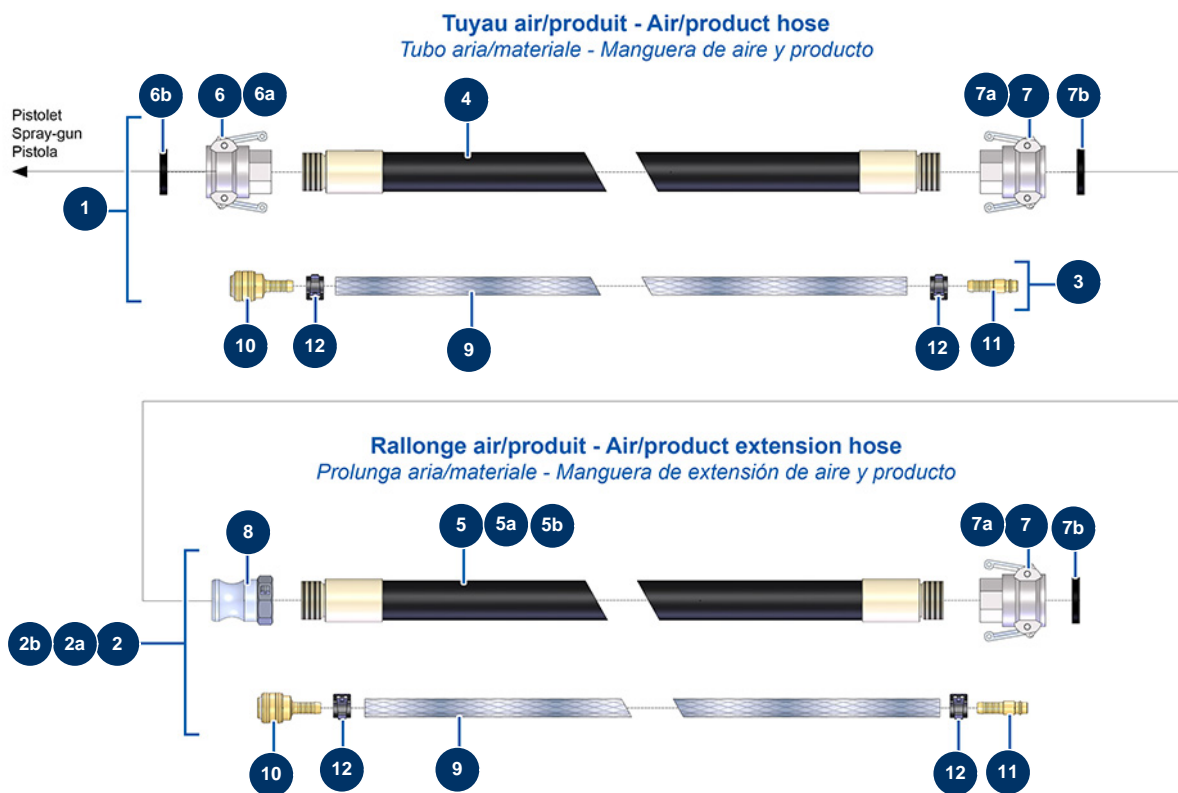

Détails des pièces

| Pos. | Référence | Désignation |
|------|-----------|-----------------------------------------------------------------------|
| 1 | 30143 | Manguera aire producto \varnothing 32 x 10 metros para 24P |
| 2 | 12039 | Extensión aire-producto \varnothing 35 x 10 metros |
| 2a | 12170 | Extensión aire-producto \varnothing 35 x 15 metros |
| 2b | 12077 | Extensión aire-producto \varnothing 35 x 20 metros |
| 3 | 91064 | Manguera aire completo ara, lanza 11,15 m 14P y 24P |
| 4 | 50015 | Manguera producto \varnothing 32 x 10 m rosca exterior 1" x 1"1/4 |
| 5 | 11977 | Manguera de producto \varnothing 35 x 10 m rosca exterior 1"1/4 |
| 5a | 11978 | Manguera producto \varnothing 35 x 15 m roscas exteriores 1"1/4 |
| 5b | 11979 | Manguera producto \varnothing 35 x 20 m roscas exteriores 1"1/4 |
| 6 | 70007 | Conexión tipo levas aluminio 1" rosca interior 1" para 6, 8, 14 & 24P |
| 6a | 90689 | Leva conexión 1" |
| 6b | 70014 | Junta para conexión tipo levas 1" |
| 7 | 70006 | Conexión tipo levas aluminio 1"1/4 rosca interior 1"1/4 para 24P |

| Pos. | Référence | Désignation |
|-------------|------------------|----------------------------------------------------|
| 7a | 90691 | Leva conexión 1" 1/4 |
| 7b | 70015 | Junta para conexión tipo levas 1"1/4 |
| 8 | 70012 | Adaptador rosca interior 1"1/4 para 24P |
| 9 | 50003 | Manguera aire de cristal armado ø 10 x 16 al metro |
| 10 | 70004 | Conexión rápida hembra con vástago ranurado de 9 |
| 11 | 70018 | Conexión rápida macho ranurada de 9 |
| 12 | 12218 | Abrazadera de muelle ø 15 |

Máquina de proyección COMPACT-PRO 30 - Lanza de proyección

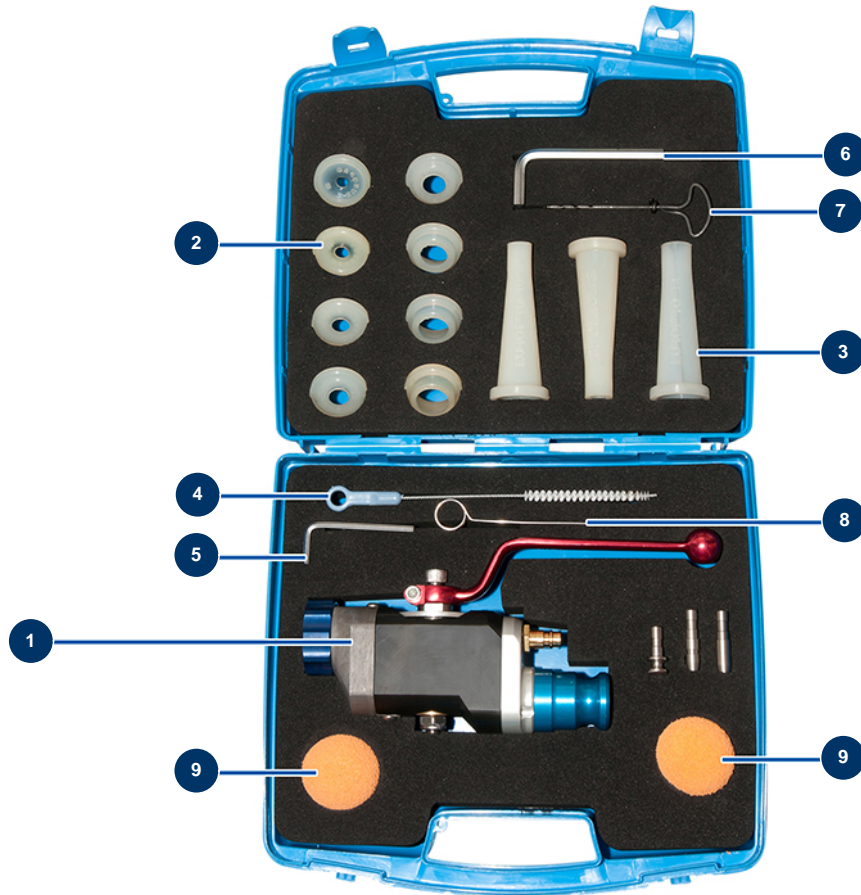

Détails des pièces

| Pos. | Référence | Désignation |
|------|-----------|-----------------------------------------------------------------------|
| 1 | 12274 | Lanza de proyección de mortero ABS conexión 1" |
| 2 | 11760 | Juego de boquillas de proyección ø 8, 10, 12, 14, 16, 18, 20, 22 - CP |
| 3 | 11759 | Juego de boquillas de rejuntado ø 10, 12, 14 |
| 4 | 1022035 | Cepillo de limpieza |
| 5 | 13050 | Llave Allen de 4 |
| 6 | 101013 | Llave Allen de 7 |
| 7 | 90605 | Cinzel para limpieza boquilla |
| 8 | 1001017 | Varilla desatascadora |
| 9 | 90566 | Bolas para limpiar ø 50 |